

# DS TORM Aktieanalyse

## Følgende rapport er inddelt i 3 afsnit:

1. Handelsaktivitet i instrumentet siden d. 14.april 2011
2. Teknisk Analyse (TA) af aktiekursen.
3. Konklusion.

D.14.april-2010 udsendes en fondsårsmeddelelse som fortæller at DS TORM vil rejse ca. USD 100 mio. Aktiekurs ved børs luk 29,95 DKK.

Ved en analyse af bl.a. mægler aktivitet er det tydeligt at der efterfølgende sælges ud fra SYD og DBL i april – maj. SYD ca. netto 450.000 stk. DBL. Ca. 230.000 stk.

DDB kommer med flere nedjusteret kursmål, men er samtidig netto købere ca. 450.000 stk.

Der tegner sig et tydeligt billede af, at en Pool bliver/er dannet, hvor bl.a. MSI, indgår.  
(Når ticker symbol nævnes, er der tale om mægler huse hvorigennem handlerne udføres)  
Aktiekursen udsættes nu for en "Mark-Down" fase.

Den kontrollerende mængde aktier til dette ca. 150-200.000 stk.

Ser vi nærmere på de seneste 10-15 handelsdage er det tydeligt af posten anvendes til at kontrollere udbudssiden. Billede er fra lukkematch

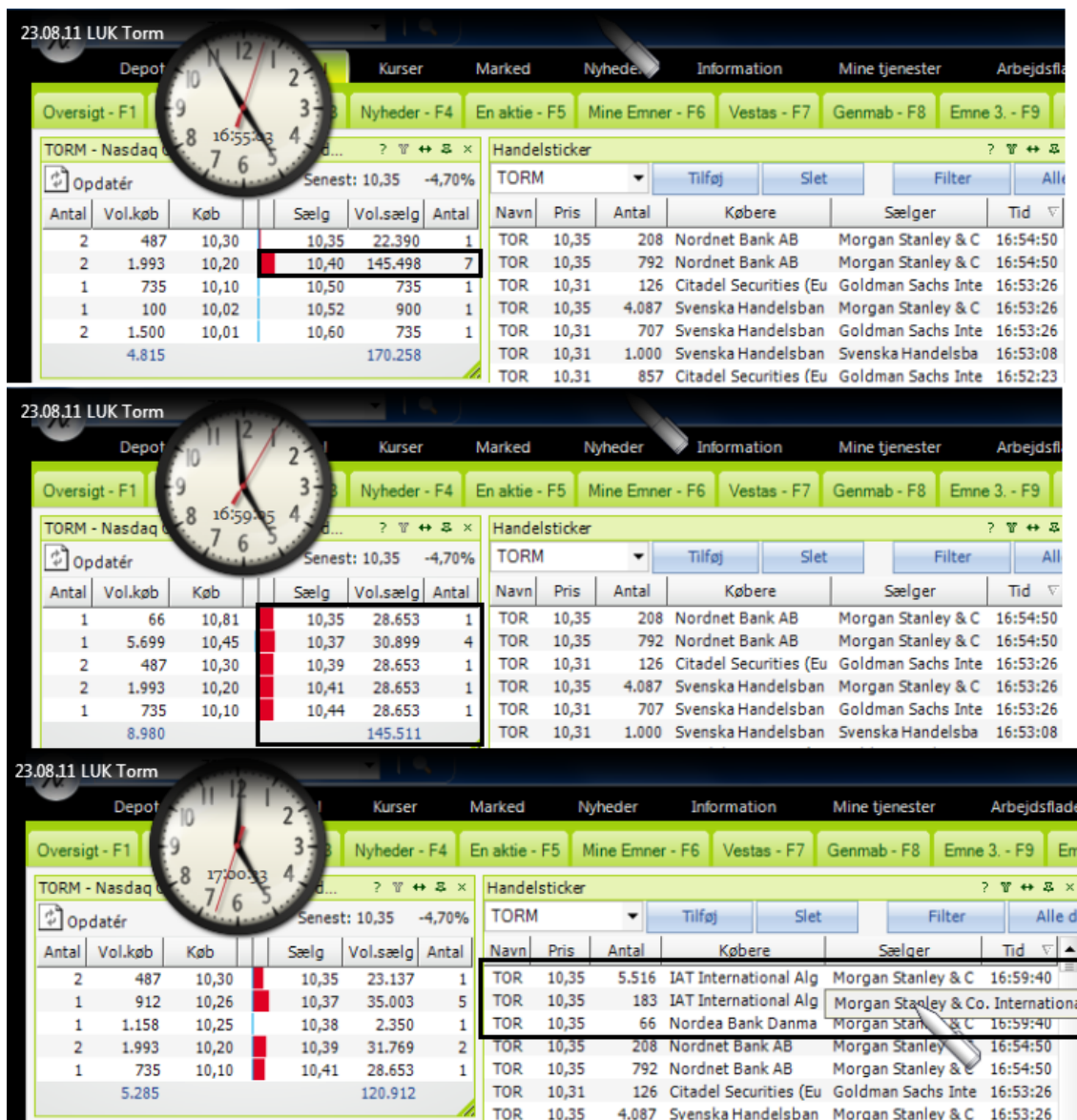

# DS TORM Aktieanalyse

TORM - Nasdaq OMX Copenhagen - Ordredybde						
Opdatér <b>16/8-11</b> Senest: 14,06 -11,68%						
Antal køb	Vol.køb	Køb	Sælg	Vol.sælg	Antal	
2	1.115	14,06	14,11	17.496	1	
1	500	14,05	14,14	147.698	9	
6	3.066	14,00	14,26	901	1	
1	470	13,96	14,30	3.499	3	
1	360	13,92	14,32	313	1	
5.511		169.907				

TORM - Nasdaq OMX Copenhagen - Ordredybde						
Opdatér Senest: 14,06 -11,68%						
Antal køb	Vol.køb	Køb	Sælg	Vol.sælg	Antal	
1	500	14,05	14,06	20.006	1	
1	659	14,04	14,07	21.155	1	
1	1.213	14,02	14,08	21.155	1	
1	1.502	14,01	14,09	22.927	2	
6	3.066	14,00	14,10	21.633	3	
6.940		106.876				

sticker						
Pris	Antal	Købere	Sælger	Tid		
14,06	679	Nordnet Bank AB	Morgan Stanley & C	16:59:58		
14,06	470	Nordnet Bank AB	Morgan Stanley & C	16:59:58		
14,06	30	Nordnet Bank AB	Morgan Stanley & C	16:59:58		
14,06	67	Goldman Sachs Inter	Morgan Stanley & C	16:59:58		
14,06	49	Nordea Bank Danma	Morgan Stanley & C	16:59:58		
14,06	531	Skandinaviska Enskil	Morgan Stanley & C	16:59:58		
14,06	1.069	Skandinaviska Enskil	IAT International AI	16:59:58		

TORM - Nasdaq OMX Copenhagen - Ordredybde						
Opdatér <b>15/8-11</b> Senest: 15,92 -0,56%						
Antal køb	Vol.køb	Køb	Sælg	Vol.sælg	Antal	
1	1.296	16,07	15,67	68	3	
1	186	15,92	16,00	18.616	1	
1	150	15,81	16,10	384	1	
3	849	15,80	16,11	191.404	12	
1	384	15,70	16,20	686	2	
2.865		211.158				

TORM - Nasdaq OMX Copenhagen - Ordredybde						
Opdatér <b>19/8-11</b> Senest: 11,09 -9,25%						
Antal køb	Vol.køb	Køb	Sælg	Vol.sælg	Antal	
1	6.856	11,09	11,10	8.062	2	
1	500	11,02	11,18	154.255	7	
2	7.000	11,00	11,20	1.500	1	
1	2.212	10,81	11,45	1.220	1	
2	16.390	10,80	11,48	1.500	2	
32.958		166.537				

Dette kaldes for en "handelsstrategi", hvor det handler om at skabe en illusion. Kort fortalt er der tale om en "test" af sælgersiden. (Selv professionelle fondsforvaltere falder for denne illusion.)

At der er tale om professionelt arbejde, kan bl.a. se på følgende;

1. Kendskab til markedspsykologi.
2. Tidspunkt på dagen hvor ordrene lægges ud og måden de lægges ud på.
3. Der er tale om kapitalstærke folk og de har både tid, tålmodighed og indsigt.
4. Dette kaldes også for et "Mark-down og Shakeout."
5. Er ofte tegn på at Fase 4 er ved at overgå til Fase 1.

(De 4 Faser = 1. Akkumulering. 2. Mark-Up. 3. Distribuering. 4. Mark-Down.)

## Del 2.

### Teknisk Analyse:

Teknisk aktieanalyse er en analysemetode, der tager udgangspunkt i en akties historiske kursudvikling.

En Chartist er en person som ved hjælp af et kursdiagrammer udforsker fortidens kursbevægelser (hukommelse) og ud fra den anskuelse, at al information er indbygget i kursen og kursudviklingen, forsøger at beregne fremtidens kursudvikling.

Som regel har markedet oplevet en tilsvarende situation tidligere, og det vil derfor være muligt at forudsige både den kortsigtede og den langsigtede kursudvikling ved at læse Chart'et

(Folk har en tilbøjelighed til at gentage sig selv).

En erfaren Chartist kan med teknisk aktieanalyse ramme rigtigt 7 ud af 10 gange.

# DS TORM Aktieanalyse

Først et Chart (kursgraf) over de seneste 10.år. Der er tale om et Weekly chart pr. 19/8-2011.

<b>TORM A/S DKK5</b>	<b>DKK 11.00</b>	<b>-9.98%</b>	High: 12.84
n.a. / DK0060082915 / OMX Copenhagen	19/08 16:59:34	-1.22	Low: 10.63



© 1996-2010 Interactive Data Managed Solutions AG, all rights reserved.  
Implemented and powered by Interactive Data Managed Solutions AG.

Her ser vi så de 4 faser:

Fase 1. frem til 2003-04.

Fase 2. (Mark-Up) frem til 2005-06.

Fase 3. starter og afsluttes med climatic action v. kurs 240,-. Herfra starter så Fase 4.

## Del 3.

### Konklusion:

Så længe at der er en "kontrollerende" gruppe på spil, er der ingen tegn på kursfremgang. Denne "gruppe" skal fjernes, altså købes ud og pt. er der ingen tegn på at dette er ved at ske. (Det er muligt, men vil kræve at den kontrollerende mængde fjernes / købes)

En snarlig emission på noget der pt. ligner en 1:1 udvidelse af antal aktier og derigennem en temmelig stor udvanding af de eksisterende aktionærer. Tegn på et kommende Bear-marked ca. 6-12 mdr. og triste erfaringen fra de mange kapitaludvidelser i andre børsnoteret selskaber. Alt dette vil kræve en ændring i massernes syn på både TORM og det generelle marked.

Dette er et uddrag af en mere dybdegående Rapport.

Mv.

IFTA

tlf.nr. xx xx xx xx

# DS TORM Aktieanalyse

PS. De seneste 2 dage d. 22 og 23. august 2011 fortsatte bl.a. MSI deres handelsstrategi.

**TORM**  
Teknisk analyse  
Nyheter  
Om TORM  
Meglerandel  
Intradagsgraf  
Handelslogg  
Dybdelogg  
Dataeksport  
Legg til interesseliste  
Handle TORM

**Kurs i TORM (TORM) på København fondsbørs**

Siste	Endring	Endr%	Kjøper	Selger	Åpning	Høy	Lav	Forrige	Volum	Verdi	Handler
10.76	-0.10	-0.92%	10.70	10.76	10.86	11.09	10.68	10.86	48 001	520 688	102

Valutakurs i DKKNOK: 105.03500

**Ordrebok i TORM**

Kjøp		Salg			
Ant	Dybde	Bud	Tilbud	Dybde	Ant
1	1 000	10.70	10.76		1 624
2	2 174	10.67	10.78		1 500
1	5 000	10.62	10.90		1 500
1	465	10.55	10.92		1 085
1	615	10.50	10.95		1 000
1	475	10.36	10.98		5 547
1	2 500	10.35	10.99		14 086
1	1 000	10.12	11.00		4 000
4	9 293	10.00	11.03		14 086
1	98	9.90	11.07		14 086
2	1 300	9.50	11.09		4 620
1	400	8.00	11.10		4 000
1	800	6.00	11.11		14 086
			11.20		1 000
			11.38		897
			11.50		3 600
			11.60		2 270
			11.98		1 000
			12.00		915

**Grafer for TORM**

TORM siste 70 dager  
TORM siste fem dager

Short Ratio:

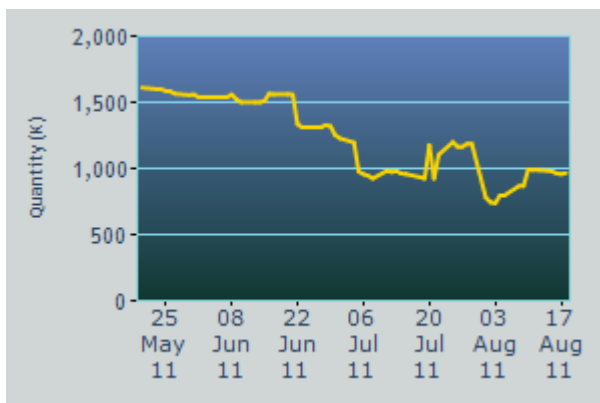

Bilag:

Regneark m. Mægler statistik siden d. 14/8 2011.

Udvalgte dybde billeder.